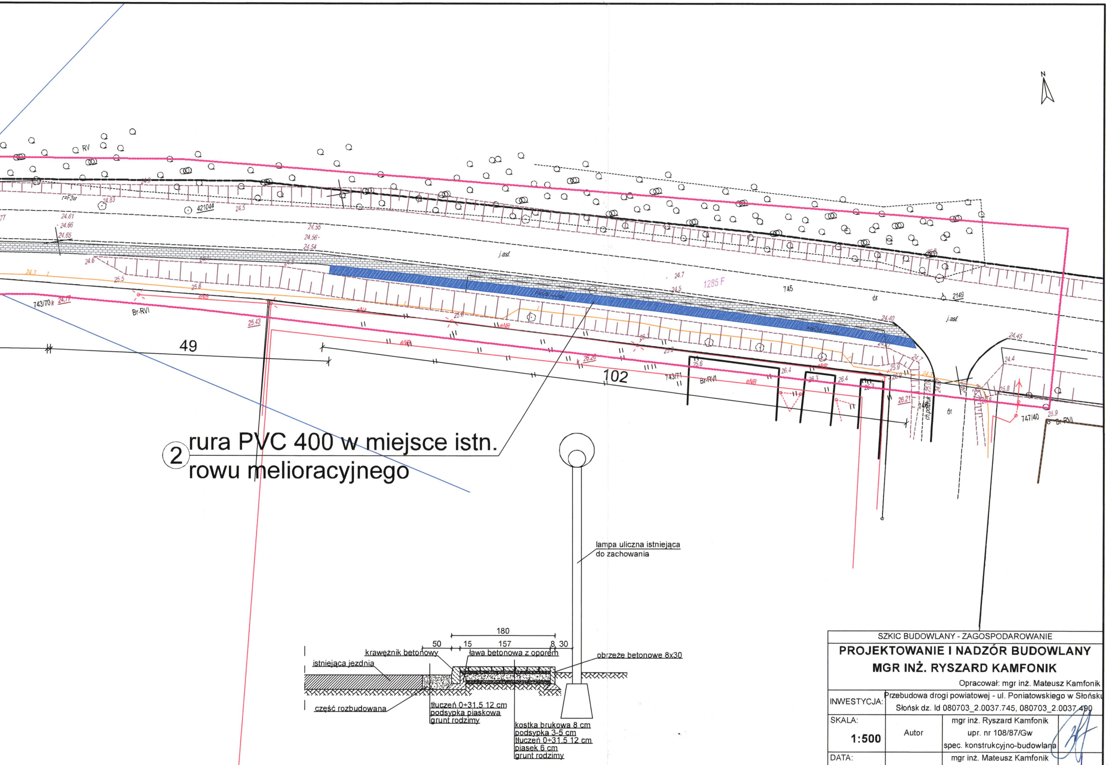
N
RV
r=F3w
24.83
421044
24.5
24.61
24.66
24.65
24.55
24.56
24.54
24.6
24.3
25.5
25.8
743/70
24.17
Br-RVI
25.43
eNB
j.asf.
24.7
24.5
1285 F
745
dr
2149
j.asf.
24.40
24.45
24.4
25.8
747/40
25.9
Br-RVI
49
102
26.20
26.1
25.6
743/71
Br-RVI
eNB
26.4
26.3
26.4
26.21
ch.podnik
dr
② rura PVC 400 w miejsce istn. rowu melioracyjnego
lampa uliczna istniejąca do zachowania
180
50
15
157
8
30
krawężnik betonowy
ława betonowa z oporem
obrzeże betonowe 8x30
istniejąca jezdnia
część rozbudowana
tłuczeń 0÷31.5 12 cm
podsypka piaskowa
grunt rodzimy
kostka brukowa 8 cm
podsypka 3-5 cm
tłuczeń 0÷31.5 12 cm
piasek 6 cm
grunt rodzimy

SZKIC BUDOWLANY - ZAGOSPODAROWANIE

PROJEKTOWANIE I NADZÓR BUDOWLANY
MGR INŻ. RYSZARD KAMFONIK

Opracował: mgr inż. Mateusz Kamfonik

INWESTYCJA:	Przebudowa drogi powiatowej - ul. Poniatowskiego w Słońsku Słońsk dz. Id 080703_2.0037.745, 080703_2.0037.490	
SKALA: **1:500**	Autor	mgr inż. Ryszard Kamfonik upr. nr 108/87/Gw spec. konstrukcyjno-budowlana
DATA: **14.11.24**	Opracował	mgr inż. Mateusz Kamfonik upr. nr LBS/0090/PBKb/18 spec. konstrukcyjno-budowlana
Rys. Z1	**Projekt zagospodarowania terenu**	

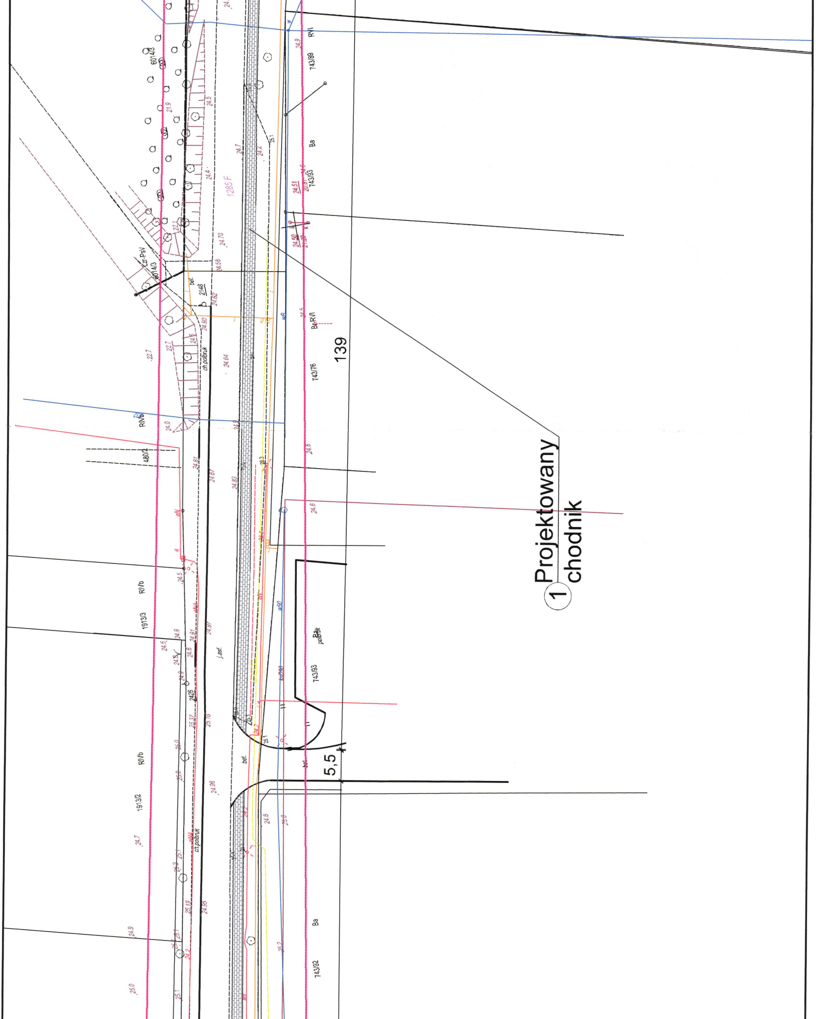
① Projektowany chodnik
139
5,5
743/89
743/93
743/76
743/92
6014/3
480/2
1913/3
1913/2
RVI
RIVb
Ba
Zr-PsV
1285 F
bet.
ch.polbruk
j.asf.
polbruk

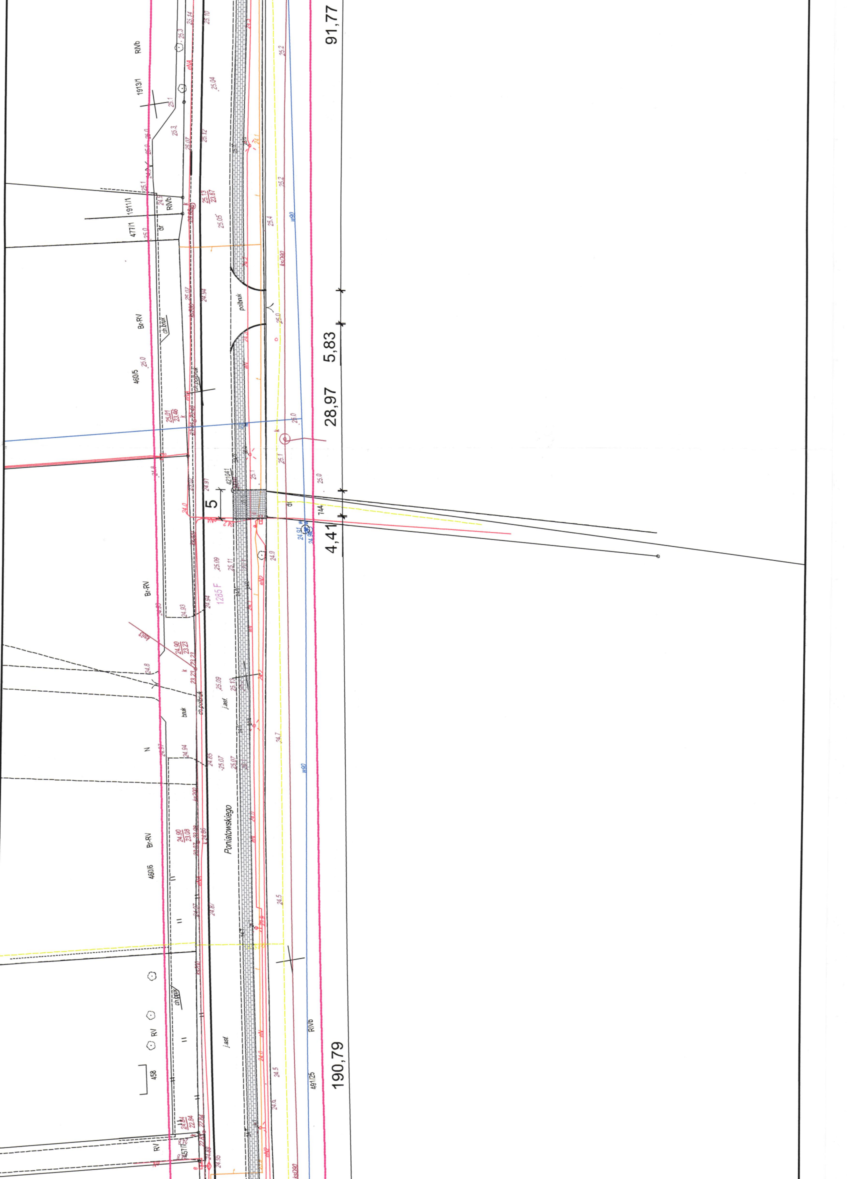
Poniatowskiego
91,77
28,97
5,83
4,41
190,79
5
1913/1
1911/1
477/1
460/5
460/6
458
491/25
RIVb
Br-RV
N
RV
1285 F
j.asf.
bruk
ch.półbruk
półbruk
ch.bruk
421041
144
ksD90
w90

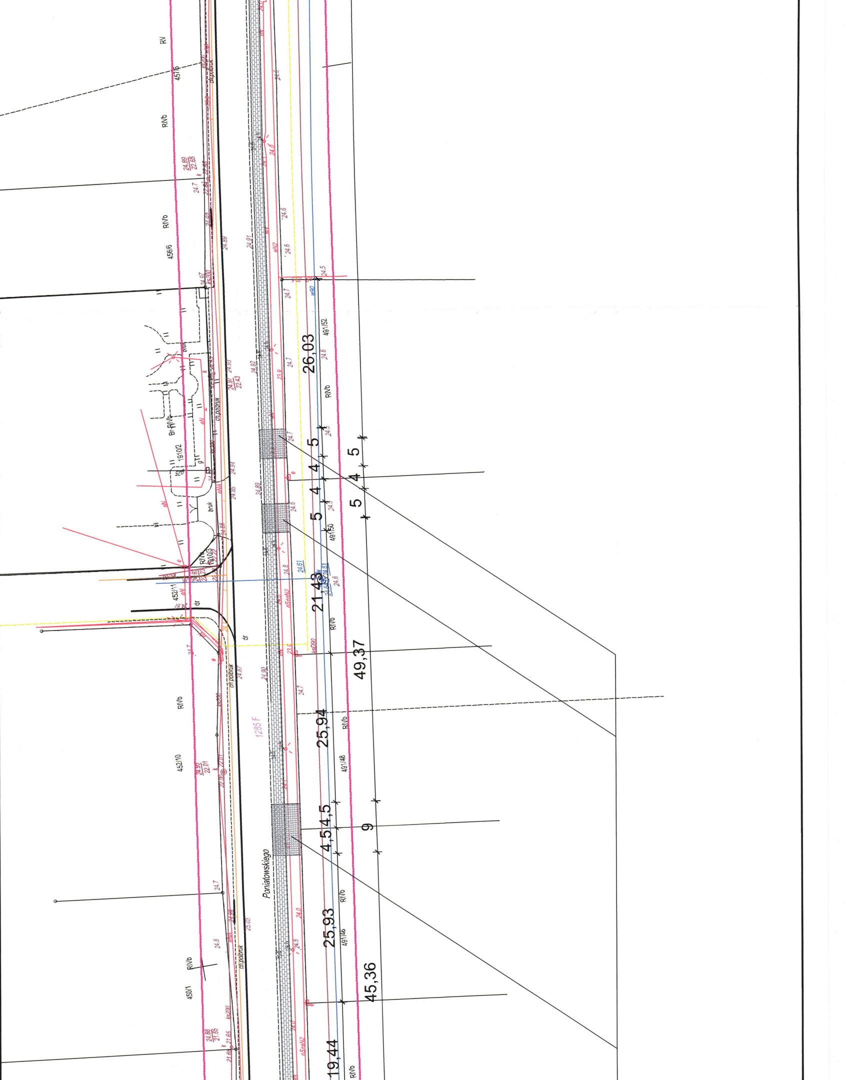
RV
457/6
RIVb
456/6
RIVb
24.89
22.65
24.7
24.91
24.6
24.5
24.7
ks200
ch.polbruk
bruk
Br-RIVb
1910/2
1910/3
452/11
dr
452/10
1285 F
Poniatowskiego
450/1
24.88
21.65
24.8
24.7
25.03
491/52
491/50
491/48
491/46
RIVb
26,03
21,43
25,94
25,93
19,44
49,37
45,36
5
4
5
5
4
4
5
4,5
4,5
9
24.61
24.92
24.90
23.9
24.0
eN
eN2
wS0
ksD90
pSrsN2

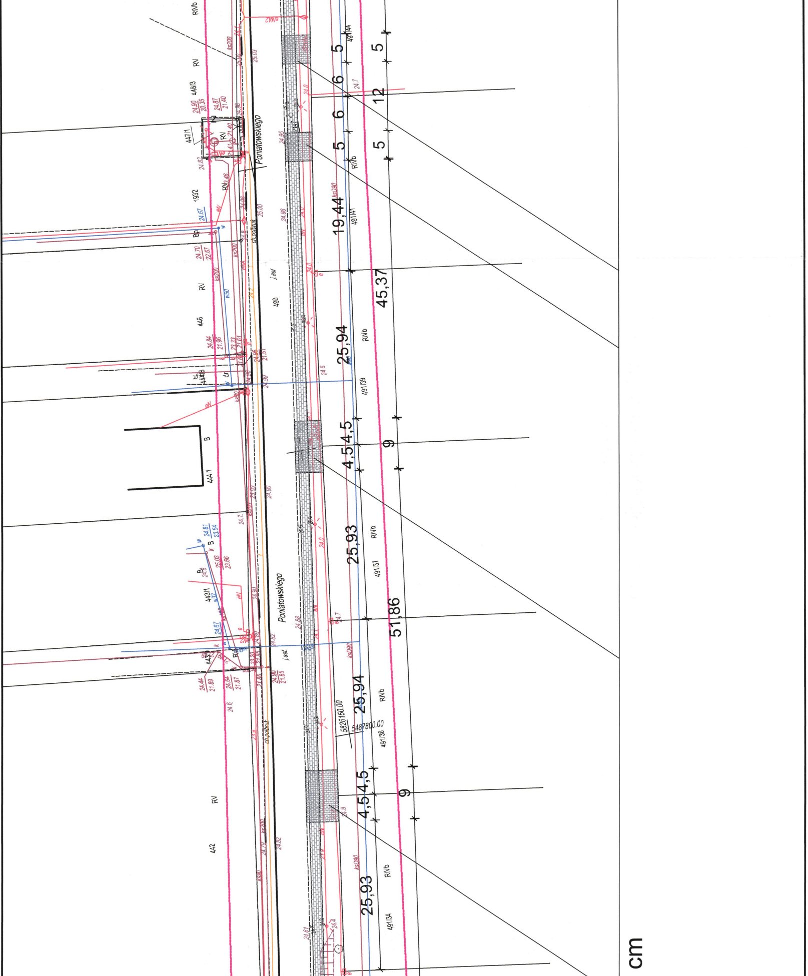
Poniatowskiego
Poniatowskiego
ch.półbruk
ch.półbruk
j.asf.
j.asf
RIVb
RV
448/3
447/1
1932
446
444/1
443/1
442
490
491/44
491/41
491/39
491/37
491/36
491/34
5826150.00
5487800.00
ks200
ksD90
w50
w32
eN
B
Bp
5
6
6
5
5
12
5
19,44
45,37
25,94
4,5
4,5
9
25,93
51,86
25,94
4,5
4,5
9
25,93
24,90
20,35
24,87
21,40
24,67
24,70
22,67
24,84
21,96
24,81
23,54
25,03
23,66
24,44
21,89
24,64
21,87
24,90
21,85
24,6
24,7
24,0
24,8
24,61
24,4
cm

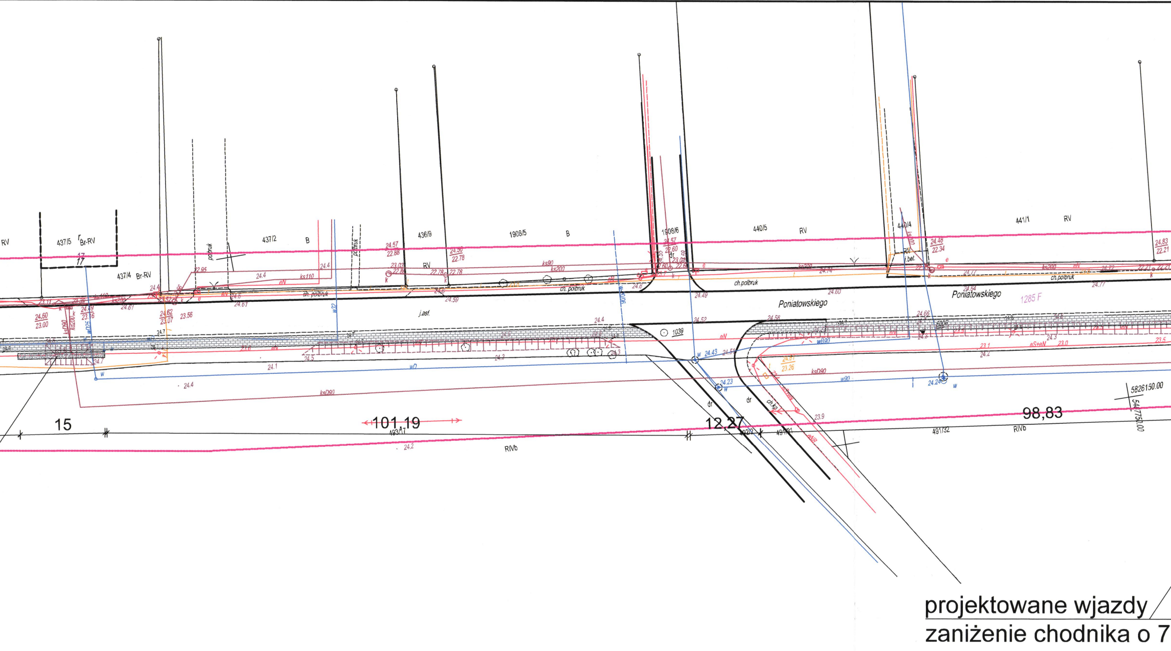

Poniatowskiego
Poniatowskiego
1285 F
441/1
RV
440/4
440/5
1908/6
1908/5
B
436/9
437/2
437/4
Br-RV
437/5
Br-RV
ch.polbruk
ch. polbruk
j.asf.
j.bet.
polbruk
1039
491/32
RIVb
493/17
15
101,19
12,27
98,83
5826150.00
5487750.00
ksD90
wD
w90
eN
ks200
ks110
dr
ch.kp

projektowane wjazdy
zaniżenie chodnika o 7

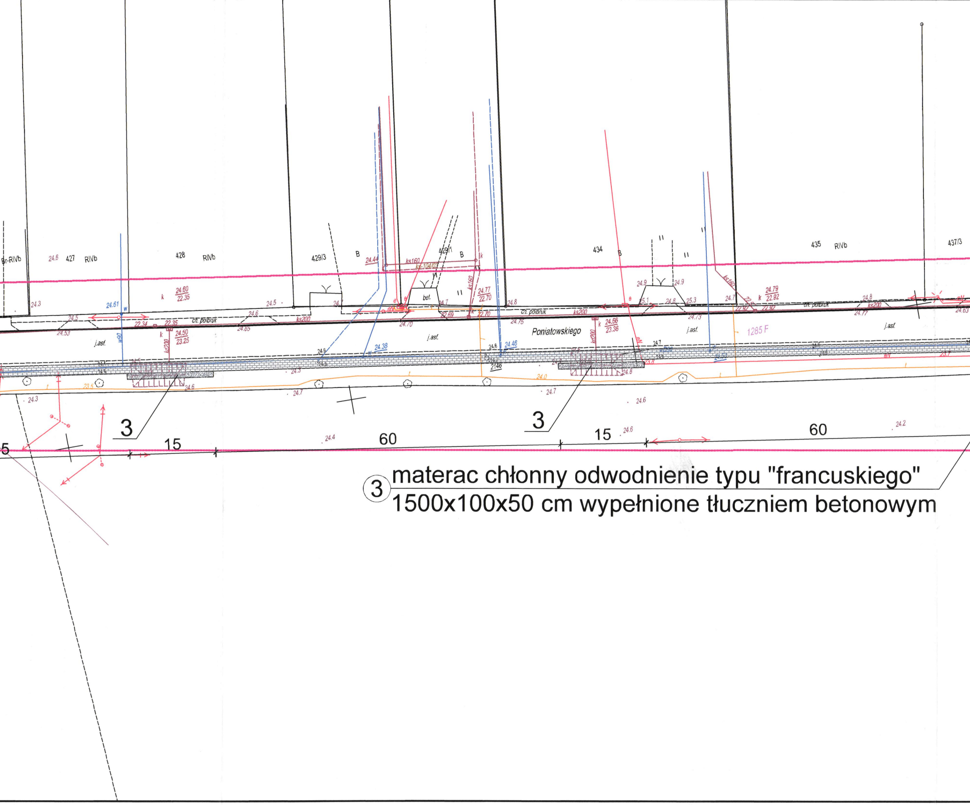
Br-RIVb
24.6
427
RIVb
428
RIVb
429/3
B
24.44
ks160
429/1
B
434
B
435
RIVb
437/3
24.3
24.61
w
k
24.60
22.35
24.5
bet.
24.9
24.9
24.77
22.70
24.8
25.1
24.8
25.3
24.7
k
24.79
22.92
24.8
ks200
ch. półbruk
ch. półbruk
ch. półbruk
24.53
22.34
22.35
k
24.50
23.25
24.6
24.65
ks200
24.70
22.69
22.70
24.75
ks200
k
24.66
23.36
24.73
24.77
24.63
j.asf.
j.asf.
j.asf.
j.asf.
Poniatowskiego
1285 F
24.6
24.38
24.6
24.46
2146
24.7
24.3
24.8
24.0
23.5
24.6
24.7
24.7
24.6
24.3
24.4
24.6
24.2
3
3
5
15
60
15
60

③ materac chłonny odwodnienie typu "francuskiego"
1500x100x50 cm wypełnione tłuczniem betonowym

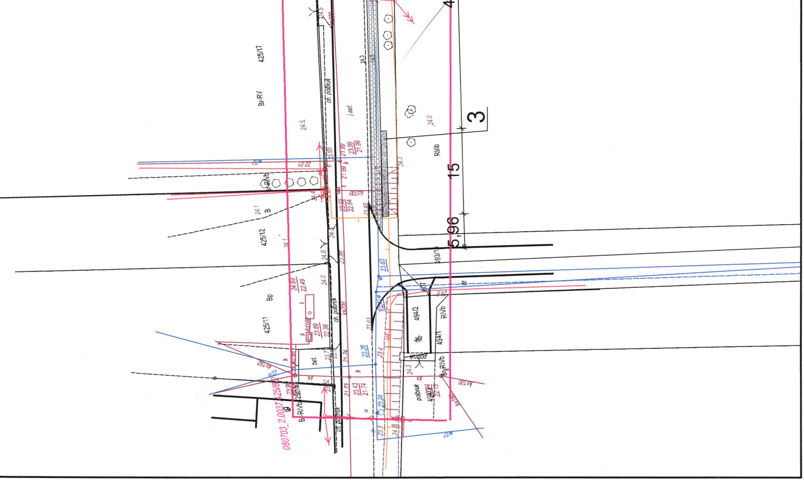
425/17
Br-RV
ch. połbruk
j.asf.
RIIIb
B-RIVb
B
425/12
Bp
425/11
ch. połbruk
bet.
493/1
494/2
494/1
RIVb
Br-RIVb
półbruk
080703_2.0037.425/8
B-RIVb
ch. połbruk
5,96
15
3
4